

The background features a close-up of sand dunes with soft, undulating ridges. Green palm fronds are scattered across the scene, with some in the foreground and others in the upper right corner. The overall color palette is warm and natural, dominated by the tan of the sand and the vibrant green of the leaves.

# CORANEGRA

---

PLAYAS

KM 3.5 VIA A DATA

# CORANEGRA

PLAYAS

*¡Bienvenidos a Coranegra!  
Un proyecto exclusivo situado en el  
hermoso kilómetro 3.5 de la vía  
Data en Playas Villamil.*

*Nuestros 18 departamentos de lujo  
ofrecen una experiencia única de  
hospedaje, donde podrás  
encontrar la comodidad y  
privacidad que buscas.*



CALIPTRA  
ARQUITECTURA

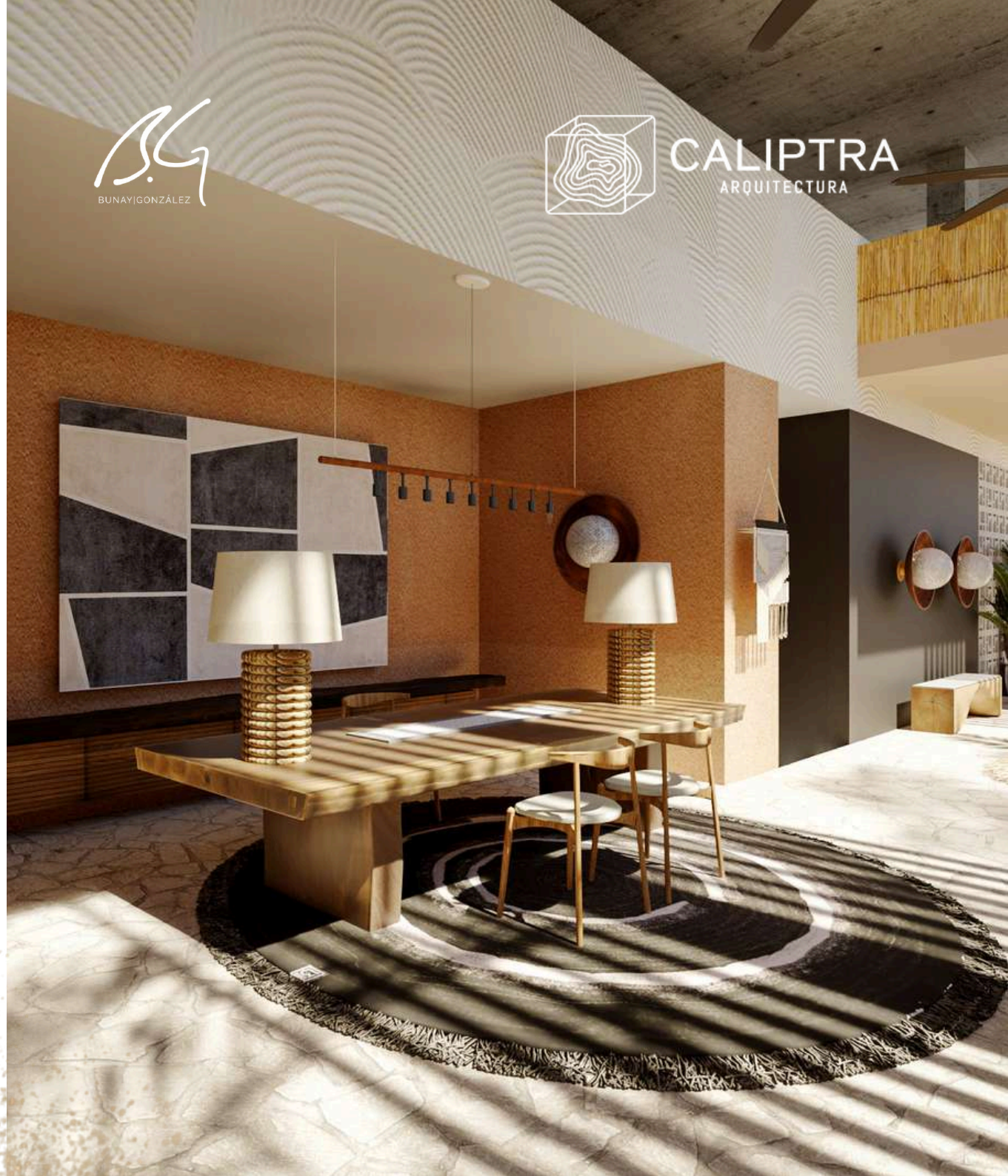



CALIPTRA  
ARQUITECTURA

B.G.  
BUNAY|GONZÁLEZ

CORANEGRA

Departamentos desde  
170mts<sup>2</sup>

Reserva con  
3.000 usd

B.G.  
BUNAY|GONZÁLEZ



CALIPTRA  
ARQUITECTURA

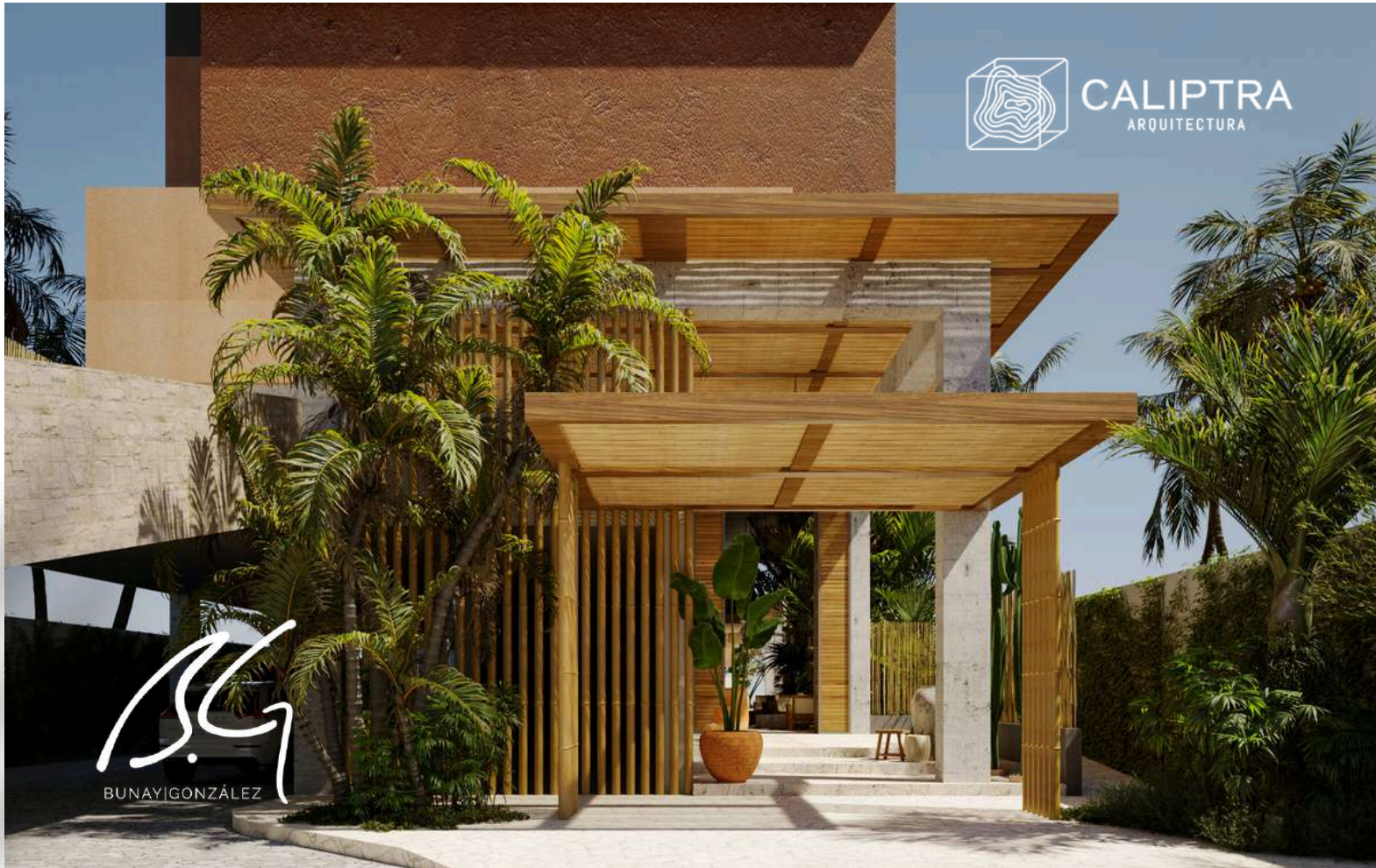

CALIPTRA  
ARQUITECTURA

B.G.  
BUNAY GONZÁLEZ



*Rodeados de una piscina envidiable y ubicados en una zona apartada del ruido de la ciudad, estos bungalows ofrecen una experiencia de vida única y exclusiva. Con tan solo 6 unidades disponibles, los bungalows de Coranegra son la solución ideal para aquellos que buscan intimidad y privacidad en su hogar.*



**BUNGALOWS**

Cada bungalow de Coranegra ha sido diseñado con un estilo de vida sofisticado y elegante en mente. Con una disposición tipo suite, cada uno cuenta con un dormitorio, sala comedor, cocina y balcones, que te permitirán disfrutar del aire libre sin salir de tu hogar.



**CALIPTRA**  
ARQUITECTURA







# DESCRIPCIÓN DEL PROYECTO

CORANEGRA, PLAYAS, km 3.5 vía data:

- Terreno de ciudadela de la carretera al mar
- Frente de playa: 20 mts
- Sala
- Comedor
- Cocina con meson tipo isla.
- BBQ privado
- Pergola privada
- Piscina compartida
- Dormitorio master
- Baño master
- 2 dormitorios secundarios
- Baño compartido

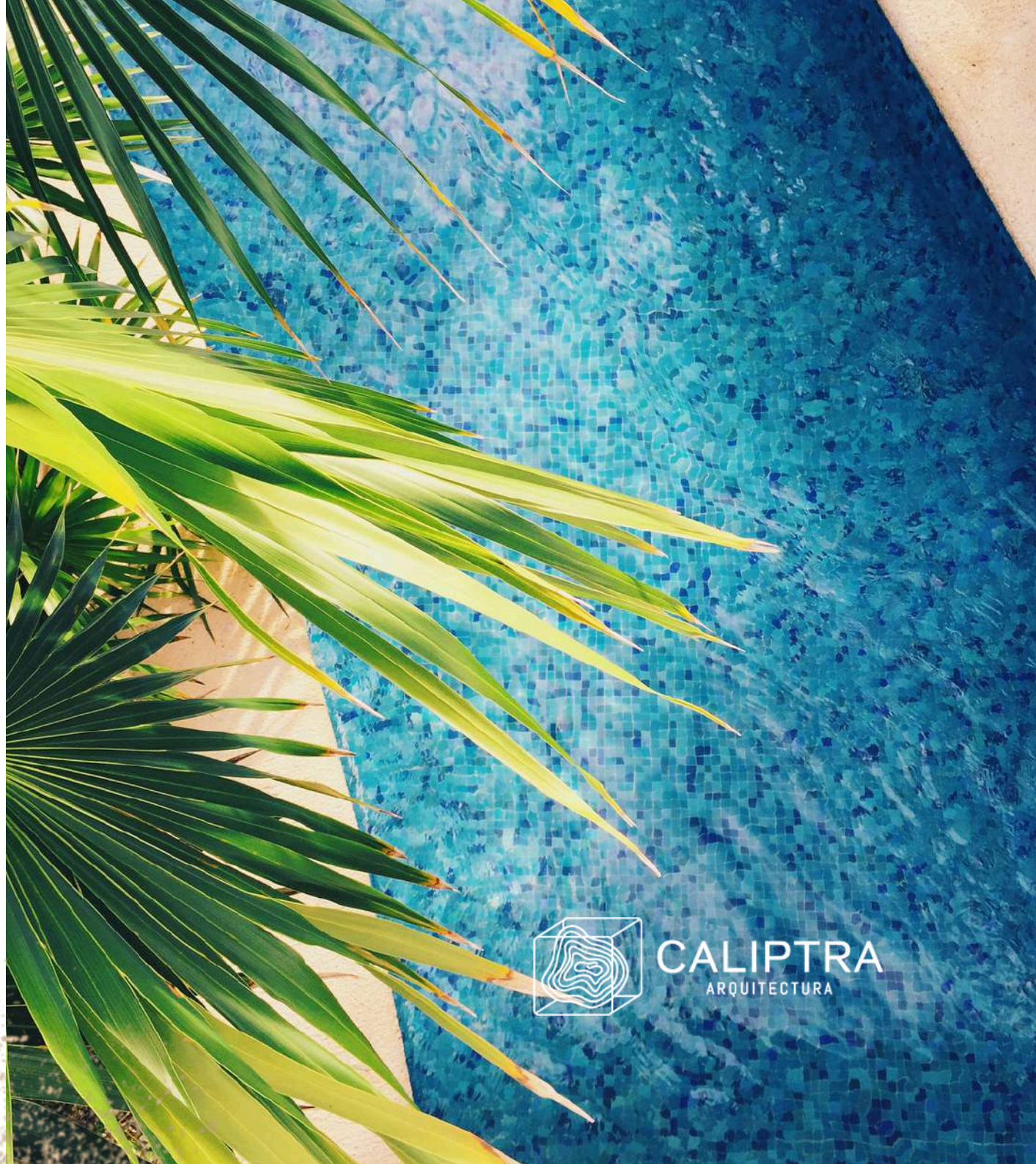

**CALIPTRA**  
ARQUITECTURA

# AREA SOCIAL

*El área social de Coranegra  
es simplemente espectacular.*



**CALIPTRA**  
ARQUITECTURA

**CORANEGRA**

*Desde aquí podrás disfrutar de una vista privilegiada al mar, mientras te relajas en la piscina, tomas un cóctel en nuestro bar rustico tipo Bali o simplemente te tumbas en una de nuestras tumbonas o pufs.*

  
BUNAY GONZÁLEZ

# CORANEGRA

## PLAYAS

*Cada detalle ha sido cuidadosamente pensado para crear un ambiente único y acogedor. Las pérgolas de madera y mimbre te permitirán disfrutar del atardecer en un ambiente fresco y agradable, mientras te sumerges en la tranquilidad que solo el sonido del mar puede ofrecerte. Todo esto en un ambiente que te invita a relajarte y disfrutar de la vida al máximo.*

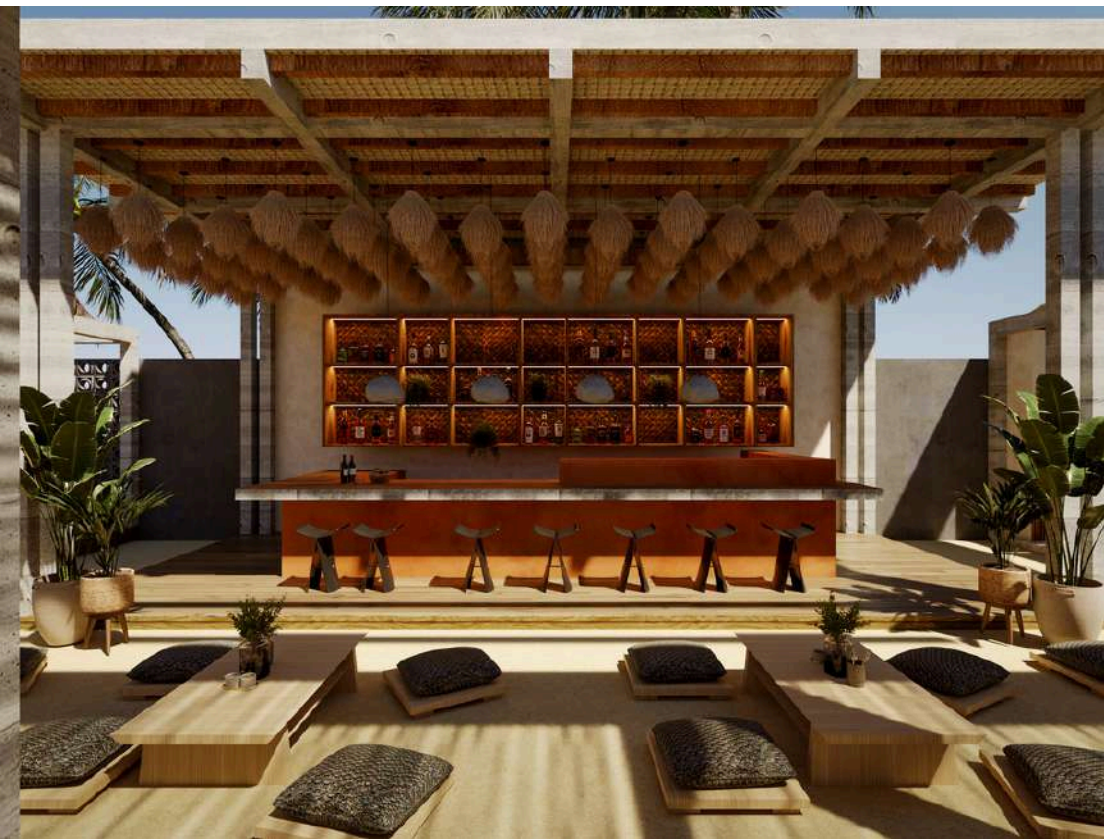

# CORANEGRA

PLAYAS

*Es un proyecto inmobiliario de ensueño que ofrece una experiencia de vida exclusiva a sus residentes.*



CALIPTRA  
ARQUITECTURA

*Desde cada uno de estos espacios, podrás disfrutar de vistas panorámicas del océano Pacífico, que se extienden hasta el horizonte.*



**CALIPTRA**  
ARQUITECTURA

**B.G.**  
BUNAY|GONZÁLEZ



DEPARTAMENTOS 1. 3. 5. 7. 9

# DESCRIPCIÓN DEL PROYECTO

CORANEGRA, PLAYAS, km 3.5 vía data:

- Terreno de ciudadela de la carretera al mar
- Frente de playa: 20 mts
- Sala
- Comedor
- Cocina con meson tipo isla.
- BBQ privado
- Pergola privada
- Piscina compartida
- Dormitorio master
- Baño master
- 2 dormitorios secundarios
- Baño compartido



DEPARTAMENTOS 2, 4, 6, 8





*Los acabados de lujo de los departamentos y penthouse de Coranegra, combinan la elegancia con la funcionalidad para crear espacios que se adaptan a tus necesidades y estilo de vida. Cada detalle ha sido cuidadosamente seleccionado para ofrecer una experiencia de vida única y exclusiva. L*

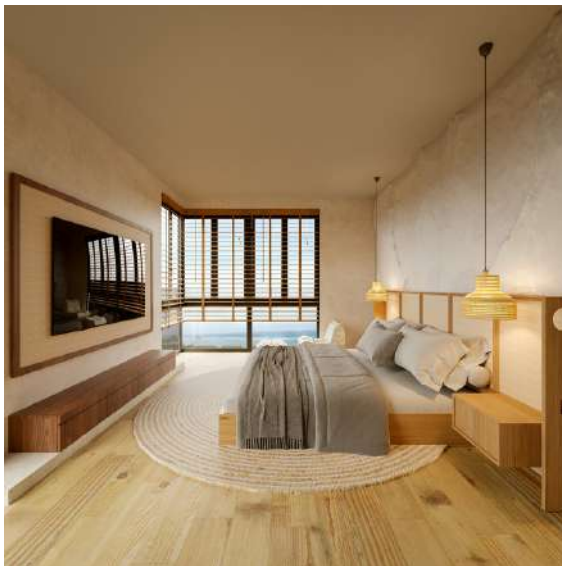

PENTHOUSE PB

# DESCRIPCIÓN DEL PROYECTO

CORANEGRA, PLAYAS, km 3.5 vía data:

- Terreno de ciudadela de la carretera al mar
- Frente de playa: 20 mts
- Sala
- Comedor
- Cocina con meson tipo isla.
- BBQ privado
- Pergola privada
- Piscina compartida
- Dormitorio master
- Baño master
- 2 dormitorios secundarios
- Baño compartido



PENTHOUSE ALTILLO



PRECIO  
DE VENTA  
a partir  
**190.00usd**

RESERVA **5%**  
con el

FINANCIAMIENTO

30% de Entrada

**70% Financiado**

con cualquier entidad bancaria

# CORANEGRA

---

PLAYAS



**CALIPTRA**  
ARQUITECTURA

ARQ. PATRICIO CABAL



  **bunaygonzalez**

+593 98 989 0076

CONTACTO

[ventas@bunaygonzalez.com](mailto:ventas@bunaygonzalez.com)